

バスケットボール競技組合せ表

【 成 年 男 子 】

都道府県名	日程		10/4(金)	10/5(土)	10/6(日)	10/7(月)	10/6(日)	10/5(土)	10/4(金)	都道府県名
	1回戦	準々決勝	準決勝	決勝	準決勝	準々決勝	1回戦			
秋田	1	D① 10:00							C① 10:00	9 長野
神奈川	2		D① 10:00					D② 11:55		10 愛媛
愛知	3	D② 11:45							C② 11:45	11 北海道
富山	4			A③ 14:00			C③ 14:00			12 山口
鹿児島	5	D④ 15:15			M③ 14:00				C④ 15:15	13 兵庫
岡山	6		D③ 13:50					D④ 15:45		14 岩手
京都	7	D③ 13:30							C③ 13:30	15 茨城
東京	8									16 沖縄

日立市池の川さくらアリーナ=A・C 久慈サンピア日立スポーツセンター体育館=D
日立市池の川さくらアリーナメインコート=M

【 成 年 女 子 】

都道府県名	日程		10/4(金)	10/5(土)	10/6(日)	10/7(月)	10/6(日)	10/5(土)	10/4(金)	都道府県名
	1回戦	準々決勝	準決勝	決勝	準決勝	準々決勝	1回戦			
熊本	1	G① 10:00							H③ 13:30	9 茨城
和歌山	2		G① 10:00					H② 12:00		10 秋田
山口	3	G② 11:45							H④ 15:15	11 愛知
山梨	4			E③ 14:00			F③ 14:00			12 新潟
北海道	5	G④ 15:15			M③ 14:00				H② 11:45	13 千葉
石川	6		G② 12:00					H① 10:00		14 岡山
山形	7	G③ 13:30							H① 10:00	15 滋賀
愛媛	8									16 福岡

リリーアリーナMITO=E・F 水戸市総合運動公園体育館=G・H
リリーアリーナMITOメインコート=M

バスケットボール競技組合せ表

【 少年 男子 】

都道府県名	日程									都道府県名
	10/4(金)	10/5(土)	10/6(日)	10/7(月)	10/8(火)	10/7(月)	10/6(日)	10/5(土)	10/4(金)	
都道府県名	1回戦	2回戦	準々決勝	準決勝	決 勝	準決勝	準々決勝	2回戦	1回戦	都道府県名
福岡	1									13 千葉
徳島	2	A① 10:00	A① 10:00					A④ 15:15	A④ 15:15	14 香川
岩手	3			A① 10:00						15 兵庫
新潟	4	B① 10:00						C② 12:00		16 沖縄
東京	5		C① 10:00						C④ 15:15	17 石川
大阪	6			M① 10:00						18 宮城
岐阜	7				M① 9:30		M② 12:00			19 島根
神奈川	8	B③ 13:30	C③ 13:30					C② 11:45	B② 11:45	20 宮崎
北海道	9			A② 12:00						21 栃木
山口	10	A③ 13:30						C① 10:00		22 茨城
鹿児島	11		A③ 13:30						A② 11:45	23 山形
京都	12							A② 11:45		24 愛知

日立市池の川さくらアリーナ=A・B・C
日立市池の川さくらアリーナメインコート=M

【 少年 女子 】

都道府県名	日程									都道府県名
	10/4(金)	10/5(土)	10/6(日)	10/7(月)	10/8(火)	10/7(月)	10/6(日)	10/5(土)	10/4(金)	
都道府県名	1回戦	2回戦	準々決勝	準決勝	決 勝	準決勝	準々決勝	2回戦	1回戦	都道府県名
愛知	1									13 大阪
石川	2	E① 10:00	E① 10:00					F① 10:00	F① 10:00	14 茨城
奈良	3			E① 10:00						15 長崎
千葉	4	E② 11:45	E② 11:45					F① 10:00		16 秋田
宮城	5							F② 11:45	F② 11:45	17 静岡
福岡	6			M① 10:00						18 東京
栃木	7				M① 9:30		M② 12:00			19 愛媛
京都	8	E④ 15:15	E④ 15:15					F④ 15:15	F④ 15:15	20 岡山
山口	9			E② 12:00						21 長野
徳島	10	E③ 13:30						F② 12:00		22 群馬
佐賀	11		E③ 13:30						F③ 13:30	23 青森
北海道	12							F③ 13:30		24 宮崎

リリーアリーナMITO=E・F
リリーアリーナMITOメインコート=M

競 技 日 程

日立市
水戸市

代表者会議	10月3日(木) 15時00分	日立シビックセンター 音楽ホール
審判会議	10月3日(木) 16時00分	日立シビックセンター 多用途ホール

			10月4日(金)	10月5日(土)	10月6日(日)	10月7日(月)	10月8日(火)		
日立市	日立市池の川さくらアリーナ	成年男子・少年男子	A	少年男子1回戦 第1試合 10:00～ 第2試合 11:45～ 第3試合 13:30～ 第4試合 15:15～	少年男子2回戦 第1試合 10:00～ 第2試合 11:45～ 第3試合 13:30～ 第4試合 15:15～	少年男子準々決勝 第1試合 10:00～ 第2試合 12:00～ <small>(各準々決勝終了後5位表彰式)</small> 成年男子準決勝 第3試合 14:00～ <small>(準決勝終了後3位表彰式)</small>	M メインコート 少年男子準決勝 第1試合 10:00～ 第2試合 12:00～ <small>(準決勝終了後3位表彰式)</small> 成年男子決勝 第3試合 14:00～	M メインコート 少年男子決勝 第1試合 9:30～ 種別表彰式 <small>(決勝戦終了後)</small>	
			B	少年男子1回戦 第1試合 10:00～ 第2試合 11:45～ 第3試合 13:30～ 第4試合 15:15～	/	/			
			C	成年男子1回戦 第1試合 10:00～ 第2試合 11:45～ 第3試合 13:30～ 第4試合 15:15～	少年男子2回戦 第1試合 10:00～ 第2試合 11:45～ 第3試合 13:30～ 第4試合 15:15～	少年男子準々決勝 第1試合 10:00～ 第2試合 12:00～ <small>(各準々決勝終了後5位表彰式)</small> 成年男子準決勝 第3試合 14:00～ <small>(準決勝終了後3位表彰式)</small>	種別表彰式 <small>(決勝戦終了後)</small>		
		D	成年男子1回戦 第1試合 10:00～ 第2試合 11:45～ 第3試合 13:30～ 第4試合 15:15～	成年男子準々決勝 第1試合 10:00～ 第2試合 11:55～ 第3試合 13:50～ 第4試合 15:45～ <small>(各準々決勝終了後5位表彰式)</small>	/	/	/		
水戸市	リリーアリーナMITO	成年女子・少年女子	E	少年女子1回戦 第1試合 10:00～ 第2試合 11:45～ 第3試合 13:30～ 第4試合 15:15～	少年女子2回戦 第1試合 10:00～ 第2試合 11:45～ 第3試合 13:30～ 第4試合 15:15～	少年女子準々決勝 第1試合 10:00～ 第2試合 12:00～ <small>(各準々決勝終了後5位表彰式)</small> 成年女子準決勝 第3試合 14:00～ <small>(準決勝終了後3位表彰式)</small>	M メインコート 少年女子準決勝 第1試合 10:00～ 第2試合 12:00～ <small>(準決勝終了後3位表彰式)</small> 成年女子決勝 第3試合 14:00～	M メインコート 少年女子決勝 第1試合 9:30～ 種別表彰式 総合表彰式 <small>(決勝戦終了後)</small>	
			F	少年女子1回戦 第1試合 10:00～ 第2試合 11:45～ 第3試合 13:30～ 第4試合 15:15～	少年女子2回戦 第1試合 10:00～ 第2試合 11:45～ 第3試合 13:30～ 第4試合 15:15～	少年女子準々決勝 第1試合 10:00～ 第2試合 12:00～ <small>(各準々決勝終了後5位表彰式)</small> 成年女子準決勝 第3試合 14:00～ <small>(準決勝終了後3位表彰式)</small>	種別表彰式 <small>(決勝戦終了後)</small>		
		総合運動公園体育館	成年女子	G	成年女子1回戦 第1試合 10:00～ 第2試合 11:45～ 第3試合 13:30～ 第4試合 15:15～	成年女子準々決勝 第1試合 10:00～ 第2試合 12:00～ <small>(各準々決勝終了後5位表彰式)</small>	/	/	/
				H	成年女子1回戦 第1試合 10:00～ 第2試合 11:45～ 第3試合 13:30～ 第4試合 15:15～	成年女子準々決勝 第1試合 10:00～ 第2試合 12:00～ <small>(各準々決勝終了後5位表彰式)</small>	/	/	/

表彰式	【成年男子】	10月7日(月)	決勝戦終了後	日立市池の川さくらアリーナ
	【少年男子】	10月8日(火)	決勝戦終了後	日立市池の川さくらアリーナ
	【成年女子】	10月7日(月)	決勝戦終了後	リリーアリーナMITO
	【少年女子】	10月8日(火)	決勝戦終了後	リリーアリーナMITO
総合表彰式		10月8日(火)	少年女子決勝戦終了後	リリーアリーナMITO

日立市会場案内

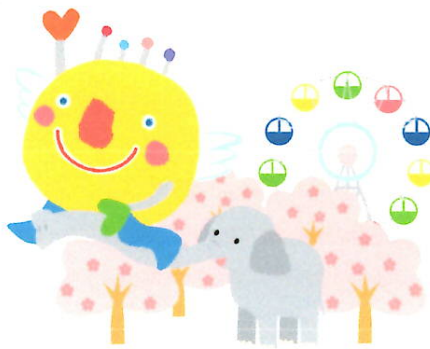

競技会場
日立市池の川さくらアリーナ
〒316-0034
茨城県日立市東沢町2丁目15-1

日立中央IC

JR小木津駅

日立田代IC

日立南IC

太平洋

競技会場
久慈サンピア日立スポーツセンター
〒319-1223
茨城県日立市みなと町6-1

日立南IC

久慈川

JR東海駅

三好IC



〔10〕 バスケットボール競技

1 期 日 2019年10月4日（金）から10月8日（火）まで（5日間）

種 別	10月4日 （金）	10月5日 （土）	10月6日 （日）	10月7日 （月）	10月8日 （火）
成年男子	1 回 戦	準々決勝	準 決 勝	決 勝	
成年女子	1 回 戦	準々決勝	準 決 勝	決 勝	
少年男子	1 回 戦	2 回 戦	準々決勝	準 決 勝	決 勝
少年女子	1 回 戦	2 回 戦	準々決勝	準 決 勝	決 勝

2 会 場 日 立 市 （成年男子） 日立市池の川さくらアリーナ
久慈サンピア日立スポーツセンター体育館
（少年男子） 日立市池の川さくらアリーナ
水 戸 市 （成年女子） リリーアリーナMITO
総合運動公園体育館
（少年女子） リリーアリーナMITO

3 種別及び参加人員

種 別	監 督	選 手	参加都道府県	小 計	合計（人）
成年男子	1	12	16	208	1,024
成年女子	1	11	16	192	
少年男子	1	12	24	312	
少年女子	1	12	24	312	

1. 成年男女において選手と監督は兼任できる。
2. 選手の人数は最大12名とする。

4 競技上の規則及び方法

- (1) 競技規則は、現行の公益財団法人日本バスケットボール協会競技規則による。
- (2) 各種別とも都道府県対抗トーナメント方式とし、3位以降の決定戦は行わない。
- (3) 試合時間は、全種別とも下表のとおりとする。

前 半			休 憩	後 半		
第1クォーター	休 憩	第2クォーター		第3クォーター	休 憩	第4クォーター
10分	2分	10分	10分	10分	2分	10分

- (4) ユニフォームに関しては、公益財団法人日本バスケットボール協会が定めるユニフォーム規則による。

ア 参加チームは、濃淡2色のユニフォームを用意しなければならない。

イ ユニフォームの前面にユニフォームの色とはっきり区別できる文字で都道府県名を付けなければならない。

都道府県名における縁取りについては、公益財団法人日本バスケットボール協会が定めるユニフォーム規則に則る。

ウ ユニフォームの番号は、0、00 および 1 から 99 までとする。

ユニフォームの前(都道府県名の下部)と後ろにユニフォームの色とはっきり区別できる単色番号を付ける。また、チーム内で異なるプレーヤーが同じ番号を用いてはならない。

番号における縁取りについては、公益財団法人日本バスケットボール協会が定めるユニフォーム規則に則る。

エ ユニフォームは、会社名、クラブ名、学校名は必ず完全に見えないように被覆のこと。また、大会参加時に着用するトレーニングウェア(上下)においても同様とする。

5 予選方法

(1) 各都道府県は、種別ごとに都道府県大会を実施し、ブロック大会及び本大会に出場する代表チームを決定する。

(2) 各ブロック大会を主管する都道府県バスケットボール協会は、本大会実施要項に準じてブロック大会を実施し、本大会に出場する代表を決定する。

(3) 各ブロック大会を主管する都道府県バスケットボール協会は、当該ブロック大会の日程及び会場について、2019年6月3日(月)までに公益財団法人日本バスケットボール協会に報告すること。

(4) 各ブロック大会区分及びその代表チーム数は次表のとおりとする。

ブロック名	都 道 府 県 名	成年男子	成年女子	少年男子	少年女子
北海道	北海道	1	1	1	1
東北	青森、岩手、宮城、秋田、山形、福島	2	2	3	3
関東	栃木、群馬、埼玉、千葉、東京、神奈川、山梨	2	2	4	4
北信越	新潟、長野、富山、石川、福井	2	2	2	2
東海	静岡、愛知、三重、岐阜	1	1	2	2
近畿	滋賀、京都、大阪、兵庫、奈良、和歌山	2	2	3	3
中国	鳥取、島根、岡山、広島、山口	2	2	2	2
四国	香川、徳島、愛媛、高知	1	1	2	2
九州	福岡、佐賀、長崎、熊本、大分、宮崎、鹿児島、沖縄	2	2	4	4
開催県	茨城	1	1	1	1
	計	16	16	24	24

(5) 各都道府県バスケットボール協会は、ブロック大会参加申込み時に全種別について、各種別24名まで選手(予備登録選手を含む)を登録すること。なお、本大会参加申込み時の選手(予備登録選手を含む)については、ブロック大会参加申込み時からの追加を認めない。また、ブロック大会において予備登録選手と変更された選手は、本大会の参加にあたり予備登録選手と同じ扱いとする。

6 参加資格、所属都道府県及び選手の年齢基準

総則5に定めるもののほか、次による。

(1) 各都道府県協会の成年男子・女子、少年男子・女子のチームは、単独、補強、選抜のうち、いずれかの方法により編成すること。

(2) 成年男子・女子、少年男子・女子の選手(予備登録選手を含む)は、公益財団法人日本バスケ

ットボール協会定款第 51 条に基づき制定された「JBA 基本規定 第 2 節 登録 第 101 条〔選手登録の義務〕に定める登録選手が参加できる。

(3) 成年男子

- ア 2002 年 12 月 31 日以前に生まれたものが参加できる。
- イ 登録選手は、12 名とする。
- ウ 早生まれを除く高校 2 年生及び高校 3 年生は、成年男子種別で出場できる。
- エ 早生まれを除く高校 2 年生及び高校 3 年生のみの編成は不可とする。
- オ 早生まれを除く高校 2 年生及び高校 3 年生の登録できる人数は、5 名以内とする。
- カ 早生まれを除く高校 2 年生及び高校 3 年生のオンコートの人数や出場を必須にするといった制限は加えない。

(4) 成年女子

- ア 2002 年 12 月 31 日以前に生まれたものが参加できる。
- イ 登録選手は、11 名とする。
- ウ 早生まれを除く高校 2 年生及び高校 3 年生は、成年女子種別で出場できる。
- エ 早生まれを除く高校 2 年生及び高校 3 年生のみの編成は不可とする。
- オ 早生まれを除く高校 2 年生及び高校 3 年生の登録できる人数は、5 名以内とする。
- カ 早生まれを除く高校 2 年生及び高校 3 年生のオンコートの人数や出場を必須にするといった制限は加えない。
- * 早生まれの高校 2 年生とは、誕生日日が 1 月 1 日～4 月 1 日を指す。年齢 16 歳以下が基準となる。
- * 成年男子・女子ともに選手の人数は最大 12 名とする。
- * 成年男子・女子ともに、「大学の所在地」は、所属都道府県の条件には当てはまらない。従って、「大学の所在地」を根拠とした都道府県よりの参加はできない。

(5) 少年男子、少年女子

- ア 早生まれの高校 2 年生および高校 1 年生、中学 3 年生が出場できる。
- イ 登録選手は、早生まれの高校 2 年生および高校 1 年生、中学 3 年生で構成し、合計 12 名とする。
- ウ 中学 3 年生の出場は、1 名以上が望ましい。
- * 早生まれの高校 2 年生とは、誕生日日が 1 月 1 日～4 月 1 日を指す。年齢 16 歳以下が基準となる。

(6) 外国籍競技者の参加

成年男子・女子、少年男子・女子種別について、総則 5 (1) アに定める日本国籍を有しない者の参加については、以下のとおりとする。

総則 5 (1) ア (ア) を除いた、(イ) (ウ) に規定される選手については

ア 成年男子・女子

- (ア) 成年種別の選手の参加は 1 名までとする。
- (イ) 早生まれを除く高校 2 年生及び高校 3 年生の選手を参加させることができる。
- (ウ) 公益財団法人日本バスケットボール協会が別途定める「FIBA 若年層(18 歳未満)国際移籍申請」を済ませている者とする。なお、出場する可能性がある外国籍選手は必ずエントリー一期限までに申請手続きを終えることとし、申請のない選手の出場は認められない。
(※大会直前にエントリー外の外国籍選手出場を希望する場合も、代表者会議開始までに当該選手の申請手続きを終えていなければならない。)

イ 少年男子・女子

(ア) 少年種別の選手の参加は2名までとし、オンコートは1名までとする。

(イ) 総則5(1)ア(ア)(イ)に定める早生まれの高校2年生および高校1年生、中学3年生の選手を参加させることができる。

(ウ) 公益財団法人日本バスケットボール協会が別途定める「FIBA 若年層(18歳未満)国際移籍申請」を済ませている者とする。なお、出場する可能性がある外国籍選手は必ずエントリー期限までに申請手続きを終えることとし、申請のない選手の出場は認められない。

(※大会直前にエントリー外の外国籍選手出場を希望する場合も、代表者会議開始までに当該選手の申請手続きを終えていなければならない。)

(7) 参加申し込み後の変更について

ア 本大会に参加する選手は、原則としてブロック大会に出場した選手とし、変更は認められない。なお、選手の変更については、疾病、傷害等の特別な場合のみ、予備登録選手からの変更を認めるものとし、証明する書類(医師の診断書等)を添付し、手続きすること。変更手続きについては、代表者会議開始までに手続きを完了すること。(代表者会議後の変更は認めない)

イ エントリー変更をした場合は、その選手に限りユニフォーム番号の変更を認める。

ウ 少年男子・女子種別における、中学校3年生の選手について中学校3年生の選手を24名の予備登録選手に入れておくことを前提とし、その中で、全国中学校総合体育大会/第49回全国中学校バスケットボール大会(予選含む)に出場したのものに関しては予選大会に出場しなくても本大会に参加できる。

(8) 監督について

ア 全種別の監督は、公益財団法人日本バスケットボール協会公認コーチライセンスに基づくJBA公認S級コーチ、JBA公認A級コーチ(日本スポーツ協会公認コーチ4)、JBA公認B級コーチ(日本スポーツ協会公認コーチ3)、JBA公認C級コーチ(日本スポーツ協会公認コーチ2/日本スポーツ協会公認コーチ1)いずれかを有するものとする。

* コーチ登録証の携帯について

ベンチで指揮を執る者は、試合前、TOにてサインをする際、必ずコーチ登録証を提示すること。また、試合中は、コーチ登録証を公益財団法人日本バスケットボール協会指定のネックストラップを使用し、首から下げておくこと。

7 総合成績決定方法

男女総合成績(天皇杯得点)及び女子総合成績(皇后杯得点)は、競技得点と参加得点の合計とし、その得点の多い都道府県順に第1位から第8位までを決定する。

ただし、同点の場合は、その順位を共有し、次の順位を欠位とする。

(1) 競技得点

天皇杯対象種別	皇后杯対象種別	競技得点
成年男子	成年女子 少年女子	各種別とも1位40点、2位35点、3位(2チーム)各27.5点、5位(4チーム)各12.5点の競技得点を与える。
成年女子		
少年男子		
少年女子		

(2) 参加得点

大会(ブロック大会を含む)に参加した都道府県に10点を与える。ただし、ブロック大会で

本大会の出場権を獲得しながら、本大会に参加しなかった場合は与えない。

8 表彰

- (1) 男女総合成績及び女子総合成績の第1位から第8位までの都道府県に、表彰状を授与する。
- (2) 男女総合成績第1位の都道府県に、大会会長トロフィーを授与する。
- (3) 各種別の第1位から第5位（4チーム）までに、賞状を授与する。

9 参加申込み方法

総則8に定めるもののほか、次による。

- (1) 所定の Web ページ(国民体育大会参加申込受付窓口)へアクセスし、必要項目を入力の上、所属都道府県体育協会を通じて、2019年9月4日（水）までに申込み手続きを完了すること。
- (2) 締切期限以降は、所定の Web ページ（国民体育大会参加申込受付窓口）へアクセスできなくなるので、締切期限を厳守すること。
- (3) 各ブロック大会を主管する都道府県バスケットボール協会は、予選会成績表を各種別2通作成し、各予選会終了後、5日以内に下記宛先にそれぞれ送付すること。

〔予選会成績表記載事項〕

- ア 予選会担当都道府県協会名
- イ 予選会開催期日
- ウ 予選会開催場所
- エ 参加チーム数
- オ 参加チーム名
- カ 予選会成績記録（1回戦から各クォーターの得点記録を全部記録すること。）
- キ 本大会に出場する代表チーム名
- ク その他の特記事項

	提出先	必要書類
①	〒112-0004 東京都文京区後楽一丁目7番27号 後楽鹿島ビル6F 公益財団法人日本バスケットボール協会 TEL 03-4415-2020 FAX 03-4415-2021	・予選会成績表 (全種別)
②	(成年男子・少年男子) 〒317-8601 茨城県日立市助川町一丁目1番1号 いきいき茨城ゆめ国体・いきいき茨城ゆめ大会 日立市実行委員会事務局 TEL 0294-22-3111 (代表) FAX 0294-21-7740	・予選会成績表 (成年男子) (少年男子)
	(成年女子・少年女子) 〒310-0022 茨城県水戸市梅香一丁目5番5号 茨城県 JA 会館分館 2F いきいき茨城ゆめ国体・いきいき茨城ゆめ大会 水戸市実行委員会事務局 TEL 029-297-7898 FAX 029-297-4553	・予選会成績表 (成年女子) (少年女子)

- (4) 参加申込み締切後の変更は、疾病、傷害等の特別な場合のみ認めるものとし、その取り扱いについては次のとおりとする。

ア 提出期限 代表者会議開始まで

イ 提出先

①	〒112-0004 東京都文京区後楽一丁目7番27号 後楽鹿島ビル6F 公益財団法人日本バスケットボール協会 TEL 03-4415-2020 FAX 03-4415-2021
②	〒310-8555 茨城県水戸市笠原町978番6 いきいき茨城ゆめ国体・いきいき茨城ゆめ大会実行委員会事務局 (茨城県国体・障害者スポーツ大会局競技式典課競技運営グループ) TEL 029-301-5375 FAX : 029-301-5398
③	(成年男子・少年男子) 〒317-8601 茨城県日立市助川町一丁目1番1号 いきいき茨城ゆめ国体・いきいき茨城ゆめ大会日立市実行委員会事務局 TEL 0294-22-3111 (代表) FAX 0294-21-7740
	(成年女子・少年女子) 〒310-0022 茨城県水戸市梅香一丁目5番5号 茨城県JA会館分館2F いきいき茨城ゆめ国体・いきいき茨城ゆめ大会水戸市実行委員会事務局 TEL 029-297-7898 FAX 029-297-4553

なお、公益財団法人日本スポーツ協会に対しては、上記への提出後、別途、所定の手続きにより、参加申込み情報を修正すること。

10 その他

(1) 組合せ抽選会

日 時 2019年9月9日(月) 午後1時～3時
場 所 公益財団法人日本バスケットボール協会 会議室
〒112-0004 東京都文京区後楽一丁目7番27号 後楽鹿島ビル6F
TEL 03-4415-2020 FAX 03-4415-2021

(2) 代表者会議

(全種別)
日 時 2019年10月3日(木) 午後3時
場 所 日立シビックセンター 音楽ホール
〒317-0073 茨城県日立市幸町一丁目21番1号
TEL 0294-24-7711 FAX 0294-24-7970

(3) 審判会議

(全種別)
日 時 2019年10月3日(木) 午後4時
場 所 日立シビックセンター 多用途ホール
〒317-0073 茨城県日立市幸町一丁目21番1号
TEL 0294-24-7711 FAX 0294-24-7970

(4) 総合表彰式

日 時 2019年10月8日(火) 少年女子決勝戦終了後
場 所 リリーアリーナMITO
〒310-0005 水戸市水府町864番6 TEL 029-225-6931 FAX 029-225-6932